Victimae paschali laudes

Per coro a 4 voci miste

Parafrasi della Sequenza gregoriana

Matteo Enrico Balatti

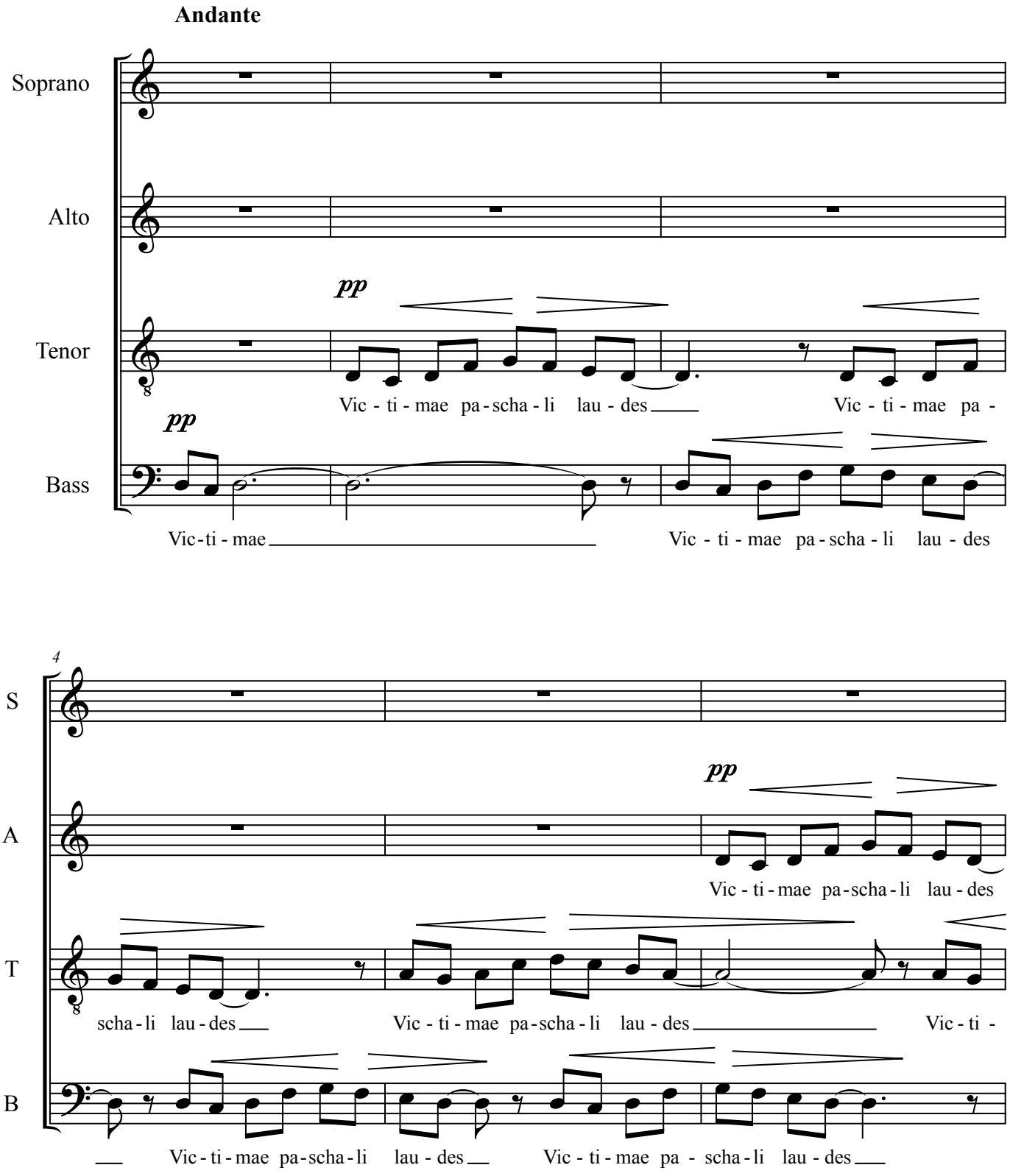

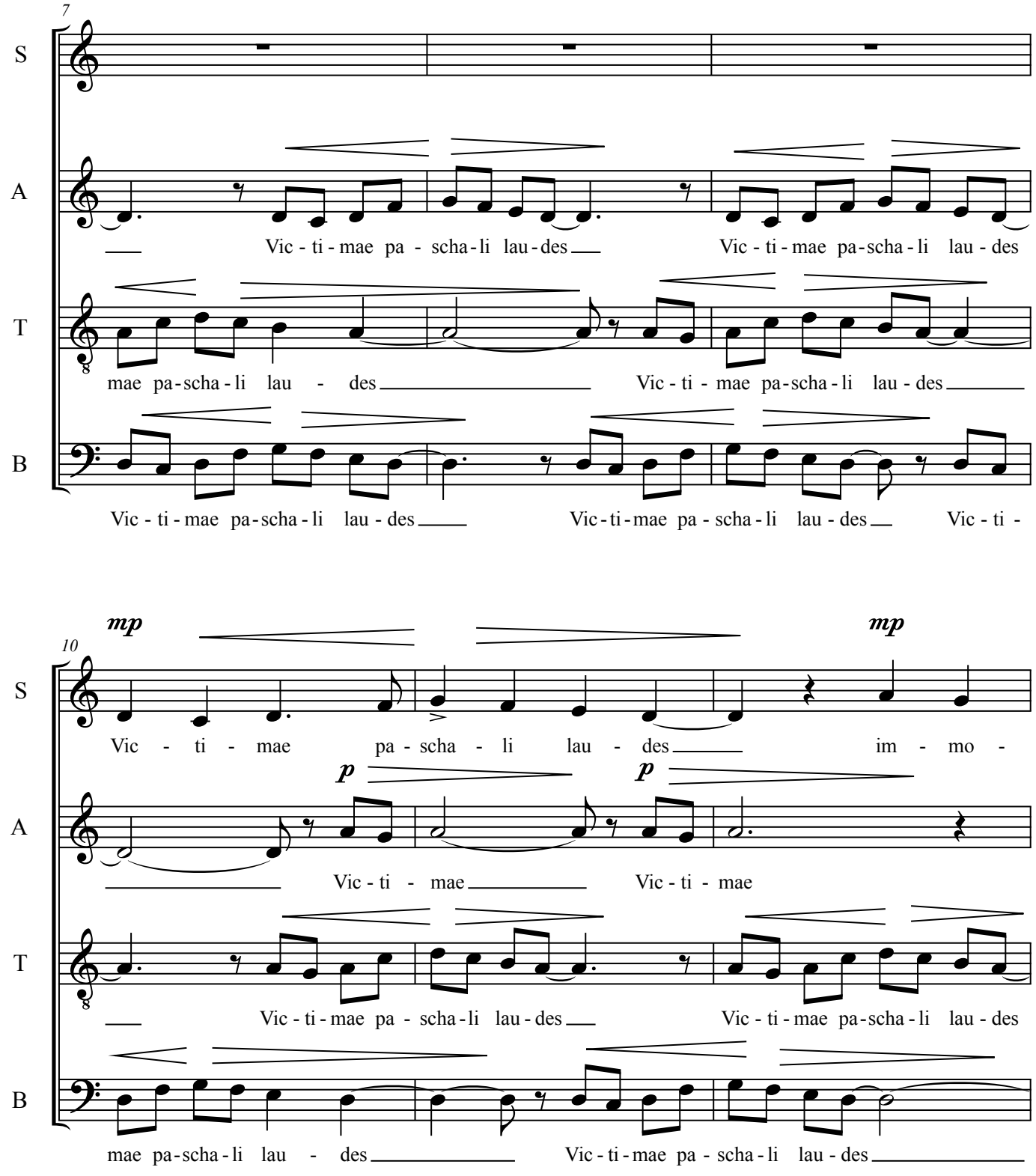
7
S
A
T
B
Vic - ti - mae pa - scha - li lau - des
Vic - ti - mae pa - scha - li lau - des
mae pa - scha - li lau - des
Vic - ti - mae pa - scha - li lau - des
Vic - ti - mae pa - scha - li lau - des
Vic - ti - mae pa - scha - li lau - des
Vic - ti -
10
mp
mp
p
p
Vic - ti - mae pa - scha - li lau - des
im - mo -
Vic - ti - mae
Vic - ti - mae
Vic - ti - mae pa - scha - li lau - des
Vic - ti - mae pa - scha - li lau - des
mae pa - scha - li lau - des
Vic - ti - mae pa - scha - li lau - des

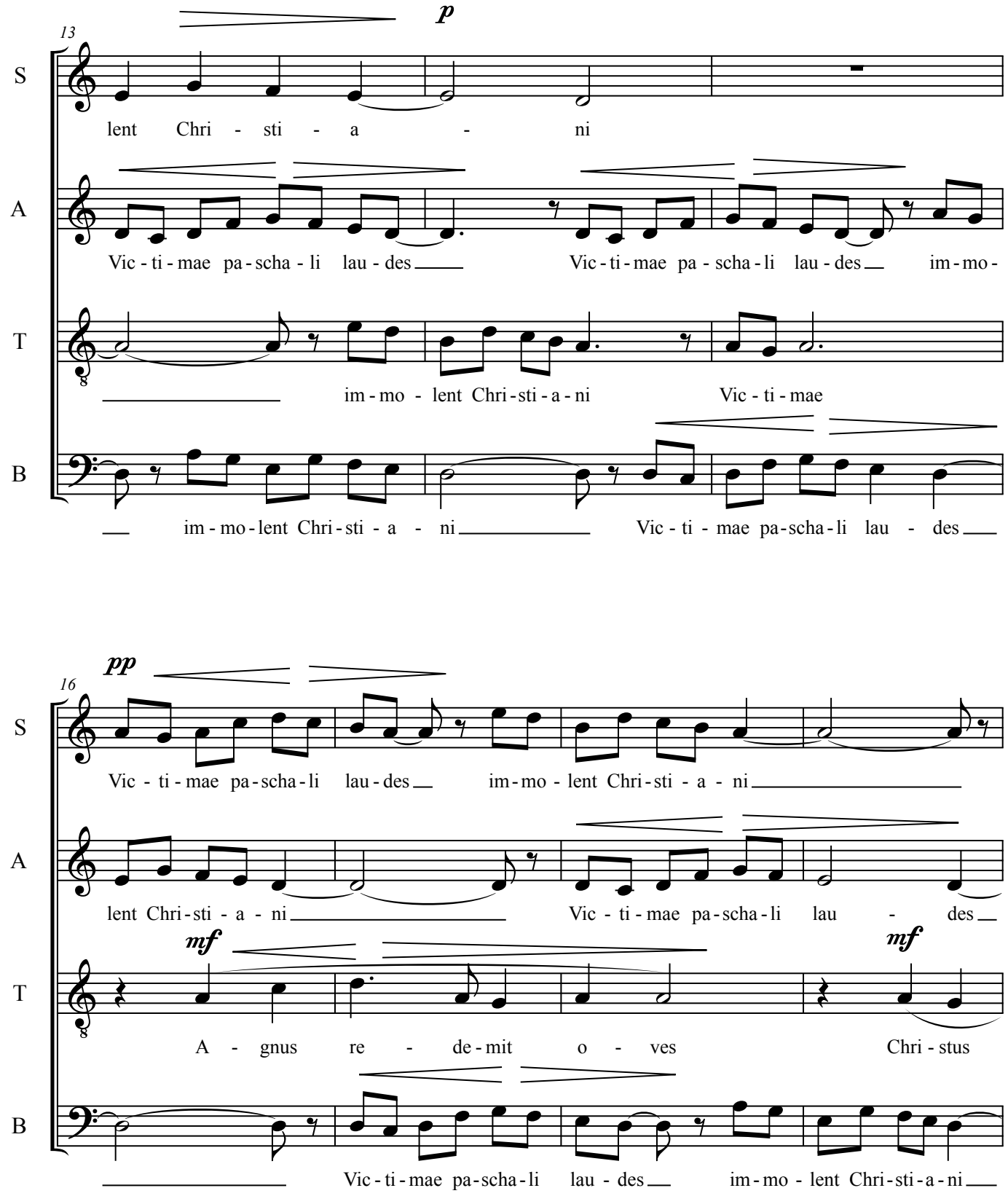
13
p
S
lent Chri - sti - a - ni
A
Vic - ti - mae pa - scha - li lau - des Vic - ti - mae pa - scha - li lau - des im - mo -
T
im - mo - lent Chri - sti - a - ni Vic - ti - mae
B
im - mo - lent Chri - sti - a - ni Vic - ti - mae pa - scha - li lau - des
16
pp
S
Vic - ti - mae pa - scha - li lau - des im - mo - lent Chri - sti - a - ni
A
lent Chri - sti - a - ni Vic - ti - mae pa - scha - li lau - des
mf
mf
T
A - gnus re - de - mit o - ves Chri - stus
B
Vic - ti - mae pa - scha - li lau - des im - mo - lent Chri - sti - a - ni

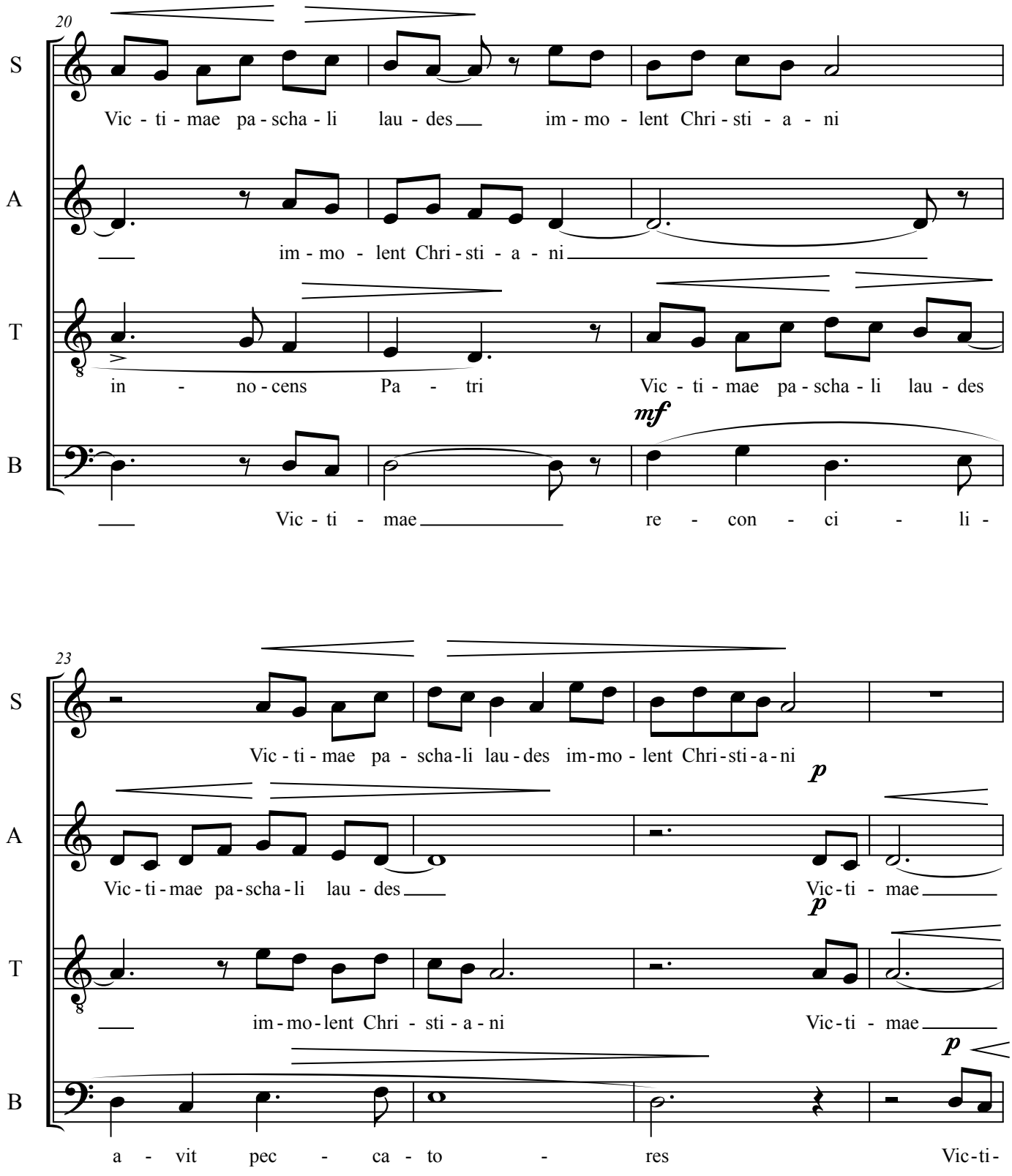
20
S
Vic - ti - mae pa - scha - li lau - des im - mo - lent Chri - sti - a - ni
A
im - mo - lent Chri - sti - a - ni
T
in - no - cens Pa - tri Vic - ti - mae pa - scha - li lau - des
mf
B
Vic - ti - mae re - con - ci - li -
23
S
Vic - ti - mae pa - scha - li lau - des im - mo - lent Chri - sti - a - ni
p
A
Vic - ti - mae pa - scha - li lau - des
p
Vic - ti - mae
T
im - mo - lent Chri - sti - a - ni
Vic - ti - mae
p
B
a - vit pec - ca - to - res Vic - ti -

Deciso

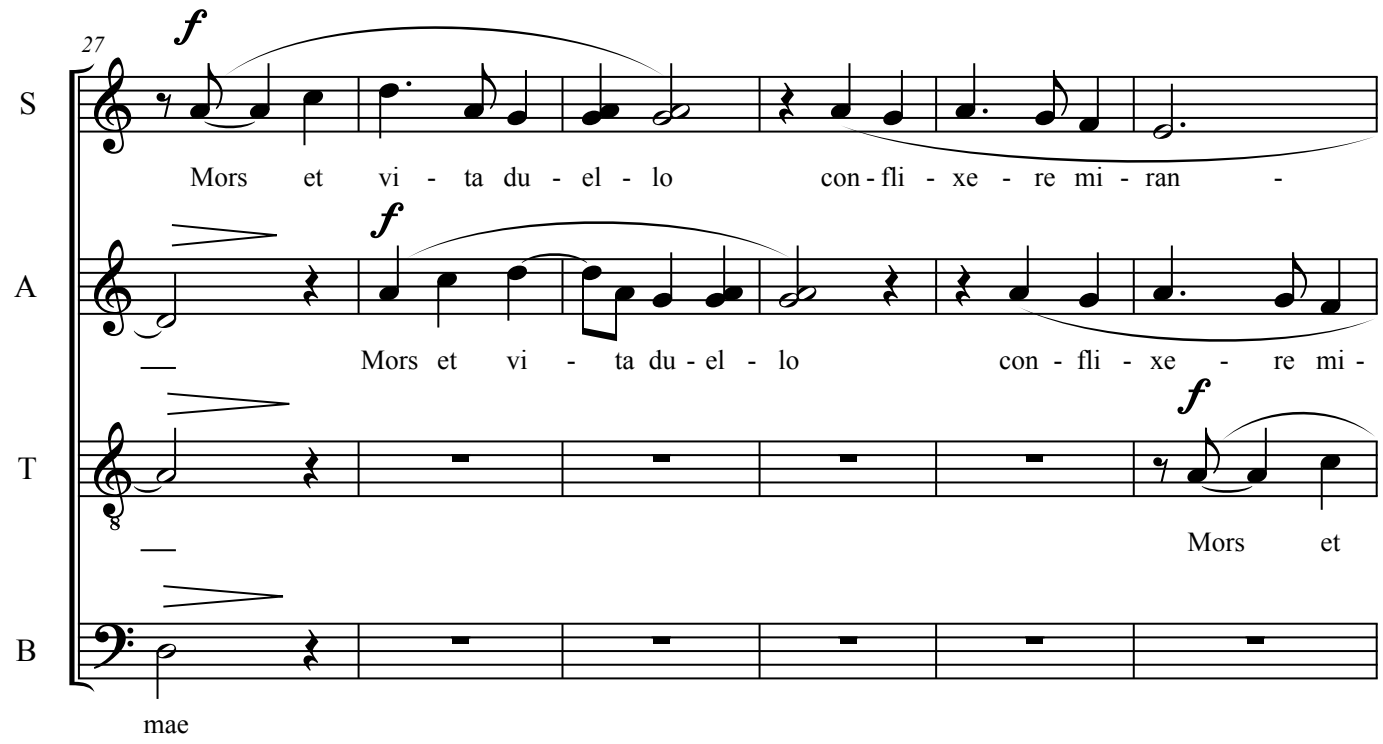

Più stentato, rallentando

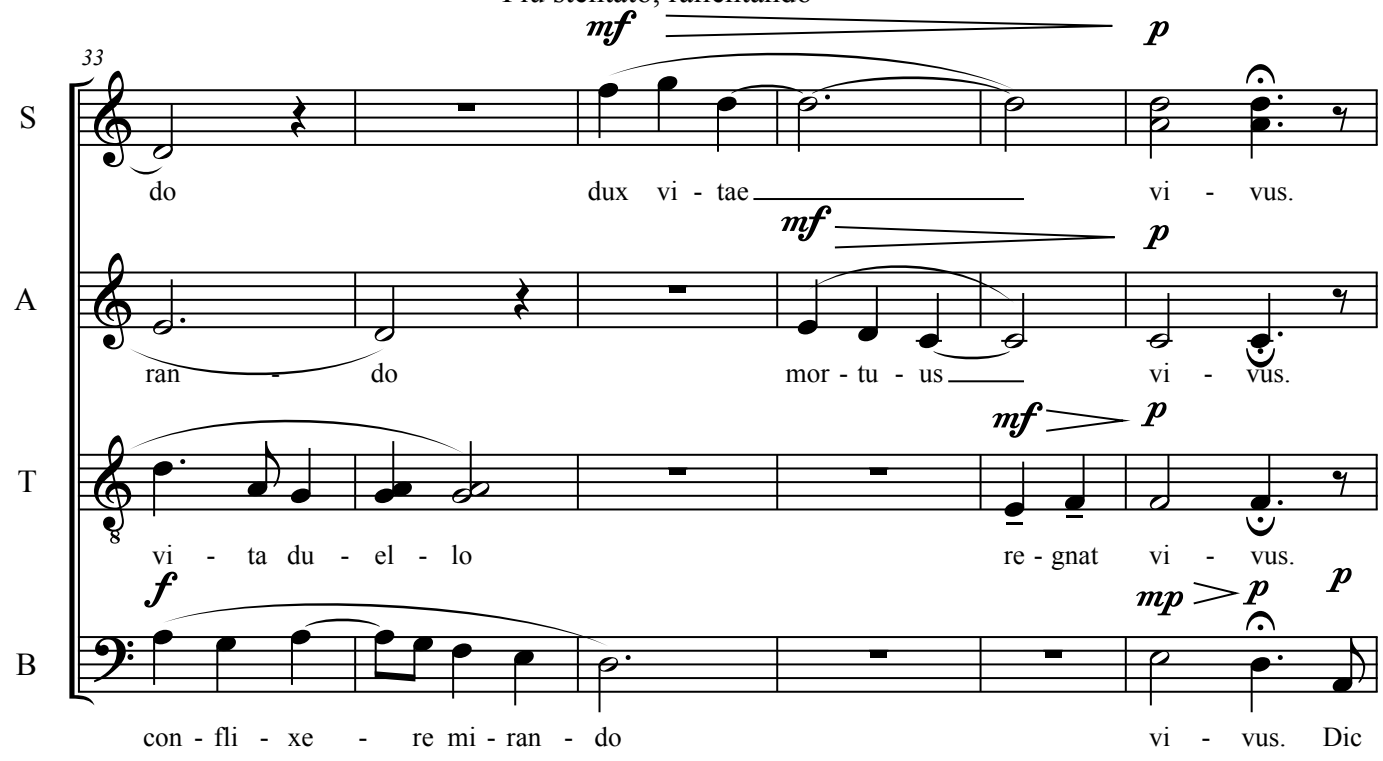

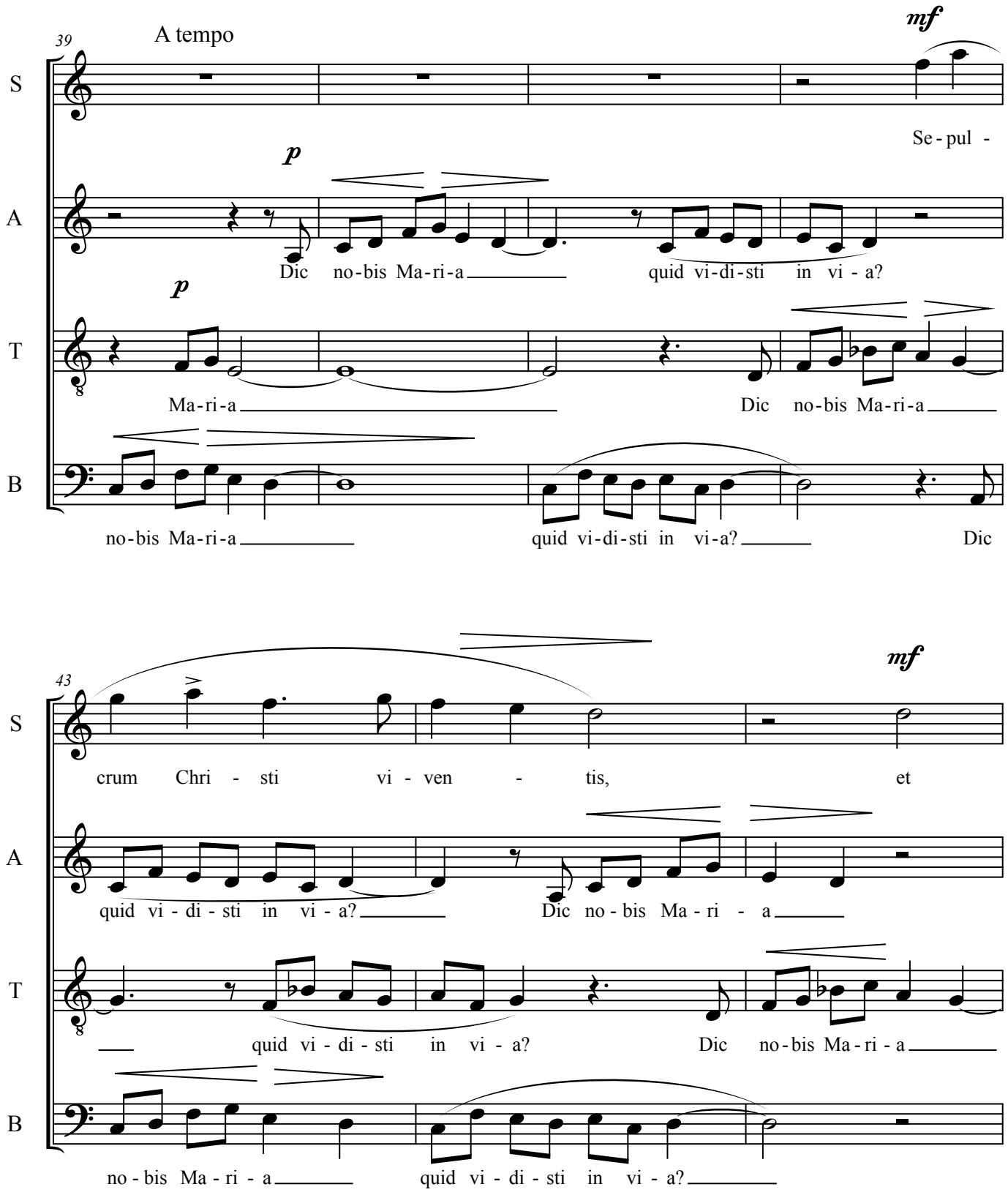
39
A tempo
mf
S
Se - pul -
p
A
Dic no-bis Ma-ri-a quid vi-di-sti in vi - a?
p
T
Ma-ri-a Dic no-bis Ma-ri-a
B
no-bis Ma-ri-a quid vi-di-sti in vi-a? Dic
43
mf
S
crum Chri - sti vi - ven - tis, et
A
quid vi - di - sti in vi - a? Dic no - bis Ma - ri - a
T
quid vi - di - sti in vi - a? Dic no - bis Ma - ri - a
B
no - bis Ma - ri - a quid vi - di - sti in vi - a?

Poco rallentato, più misterioso

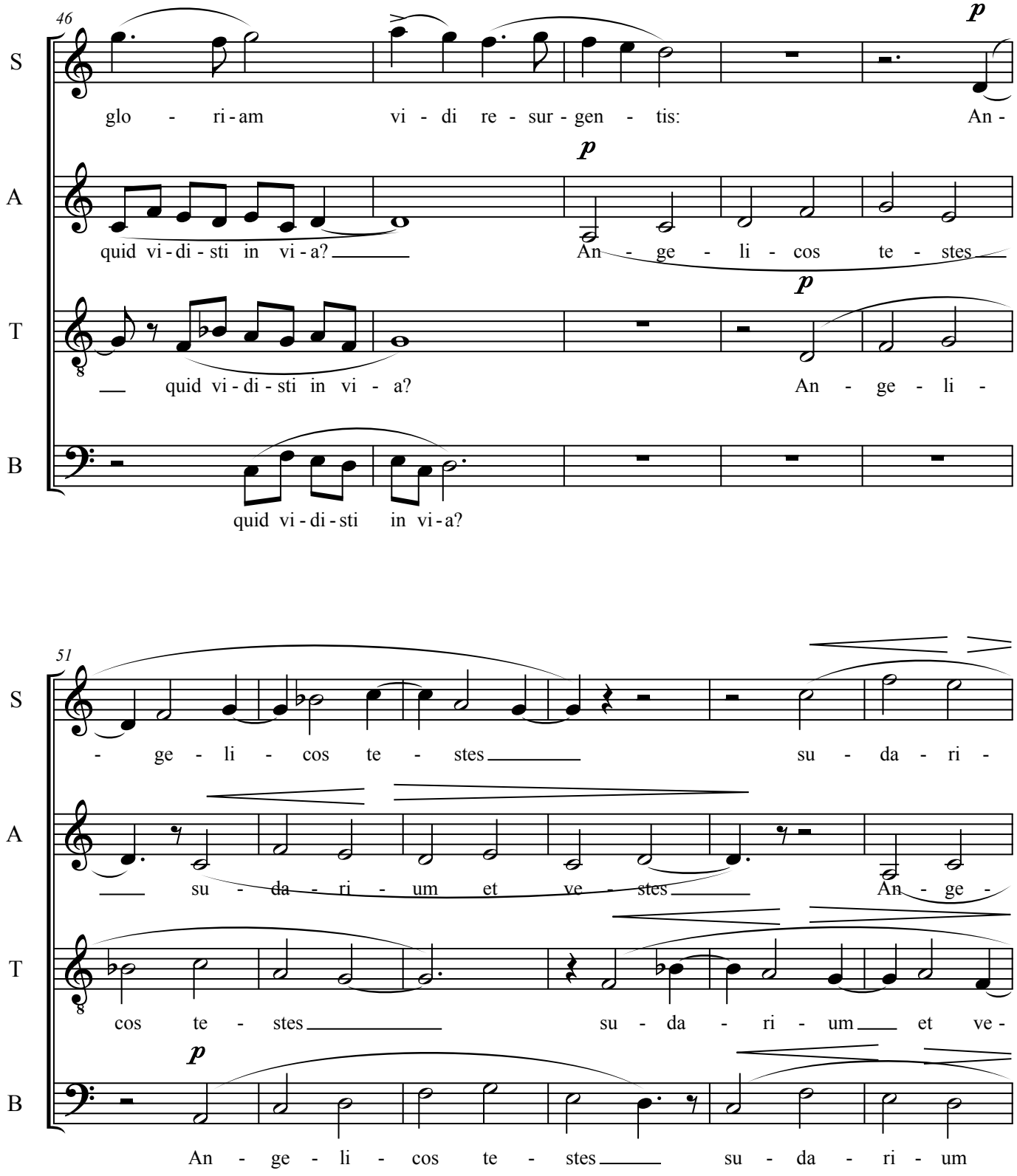

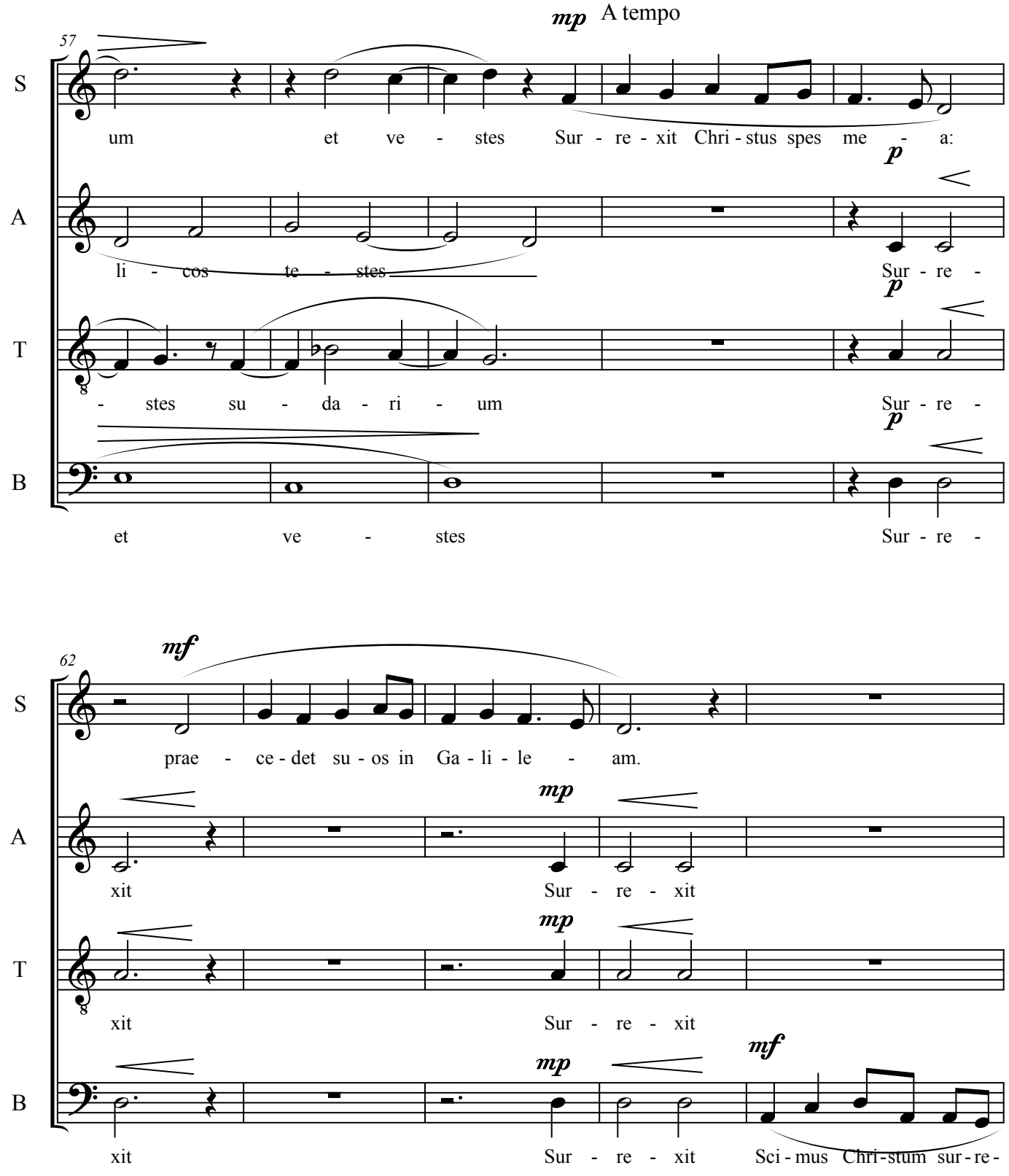
mp A tempo
57
S
um et ve - stes Sur - re - xit Chri - stus spes me - a:
A
li - cos te - stes
p
Sur - re -
T
- stes su - da - ri - um
p
Sur - re -
B
et ve - stes
p
Sur - re -
mf
62
S
prae - ce - det su - os in Ga - li - le - am.
A
mp
xit
Sur - re - xit
T
mp
xit
Sur - re - xit
B
mp
xit
Sur - re - xit
mf
Sci - mus Chri - stum sur - re -

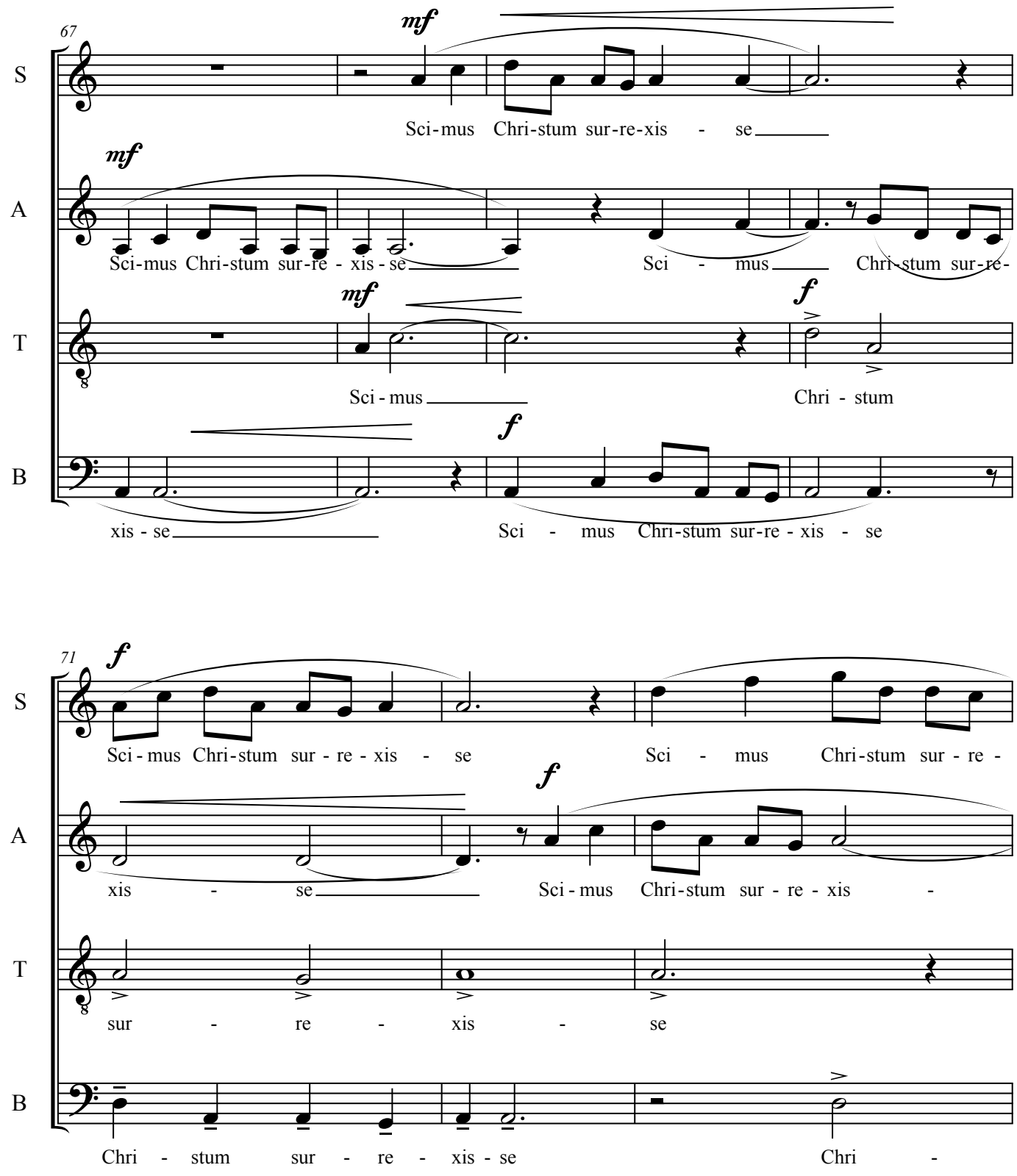
67
S
A
T
B
mf
Sci-mus Chri-stum sur-re-xis - se
Sci-mus Chri-stum sur-re - xis - se
Sci - mus
Chri-stum sur-re-
Sci - mus
Chri - stum
xis - se
f
Sci - mus Chri-stum sur-re - xis - se
71
Sci - mus Chri-stum sur - re - xis - se
Sci - mus Chri-stum sur - re -
xis - se
Sci - mus Chri-stum sur - re - xis -
sur - re - xis - se
Chri - stum sur - re - xis - se
Chri -

Ritendendo

74

S: xis - se Sci - mus Chri - stum sur - re - xis - se

A: - se Sci - mus

T: Chri - stum Sci - mus

B: stum Sci - mus Chri - stum sur - re - xis - se

A tempo

78

S: a mor - tu - is ve - re

A: a mor - tu - is ve - re

T: a mor - tu - is ve - re mor - tu - is vic - tor -

B: a mor - tu - is ve - re tu no - bis

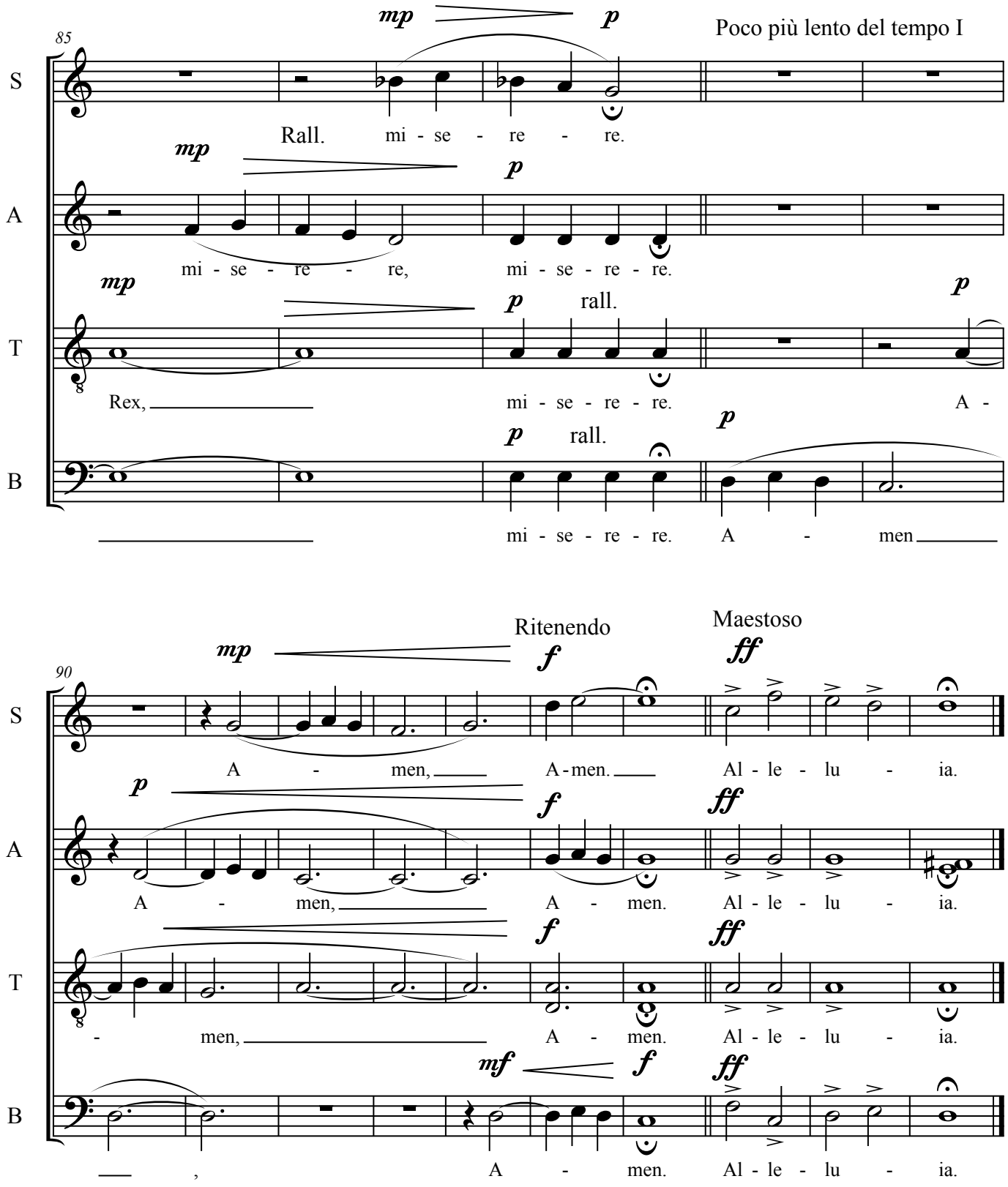
85
S
A
T
B
mp
p
Poco più lento del tempo I
Rall.
mi - se - re - re.
mi - se - re - re,
mi - se - re - re.
Rex,
mi - se - re - re.
A -
rall.
mi - se - re - re.
A - men
90
Ritenendo
Maestoso
mf
f
ff
A - men,
A - men.
Al - le - lu - ia.
- men,
, A - men.